

REISEGEPÄCK

Welches und wie viel Reisegepäck ist im Flugzeug erlaubt? Was ist inklusive oder kann hinzugebucht werden? Hier finden Sie die wichtigsten Informationen im Überblick.

TARIF PURE

gegen Aufpreis

TARIF PERFECT

1x 20 kg



Bei Buchung über einen Reiseveranstalter gelten abweichende Regelungen. Nähere Informationen finden Sie in Ihren Reiseunterlagen.

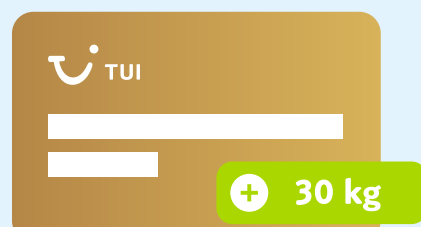
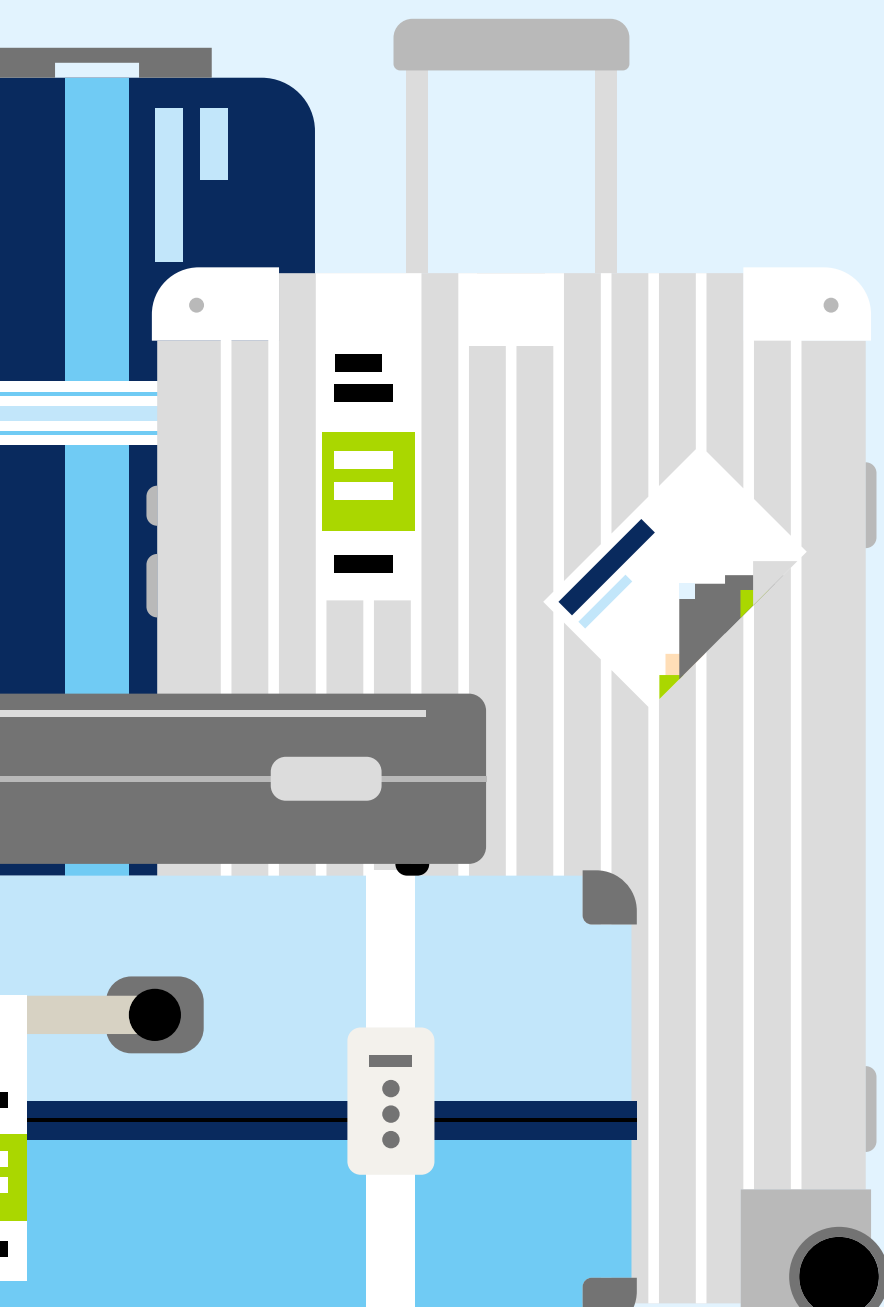

TUI CARD GOLD

Inhabern der TUI CARD Gold wird eine Freigepäckmenge in Höhe von 30 kg für den Karteninhaber und bis zu 5 Mitreisende gewährt.



GEPÄCK HINZUBUCHEN

Werden Gewicht oder Anzahl der Gepäckstücke überschritten, wird ein Zuschlag von 10,00 € pro kg auf der Kurz- und Mittelstrecke am Flughafen erhoben.

MAXIMALE GRÖSSE & GEWICHT VON REISEGEPÄCK



UMVERTEILUNG FREIGEPÄCK (AM BEISPIEL VON 2 PERSONEN)



Max. 1 Freigepäckstück pro Person

Weitere Gepäckstücke sind gegen Aufpreis zubuchbar.

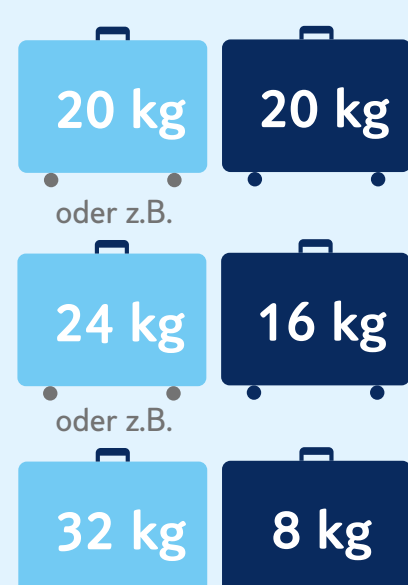

Umverteilung erlaubtes Gesamtgewicht innerhalb derselben PNR / Buchungsnummer möglich

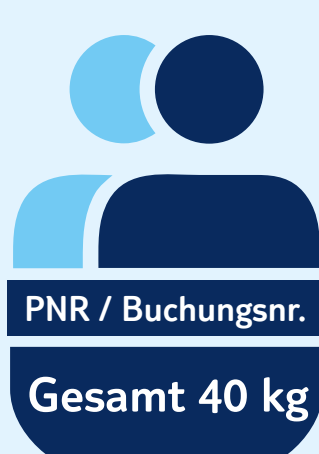

Maximalgewicht 32 kg pro Freigepäckstück

WICHTIGE HINWEISE

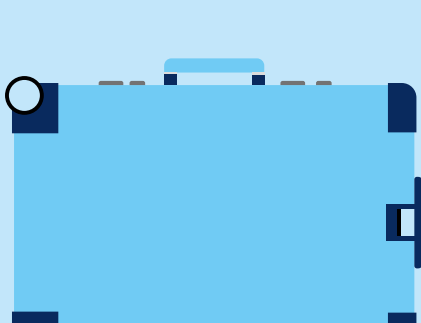

Max. 1 Freigepäckstück pro Person

Verteilung der Freigepäckmenge auf mehrere Gepäckstücke ist nicht erlaubt.

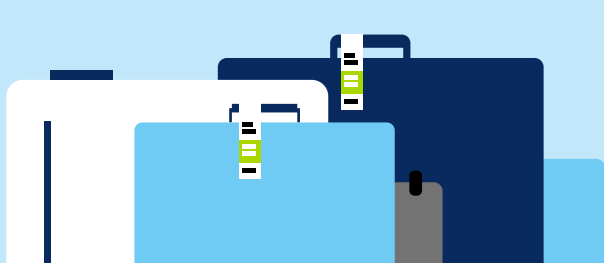

Max. 5 Gepäckstücke

Pro Passagier dürfen max. 5 Gepäckstücke angemeldet werden.

1-2 kg Puffer

Planen Sie 1-2 kg Puffer zur Freigepäckgrenze ein, da das Gepäck auf dem Rückflug meist schwerer ist.



HINWEISE ZUM CHECK-IN



Regulärer Check-in

✓ möglich



Extra Baggage Drop-Off

✗ nicht möglich

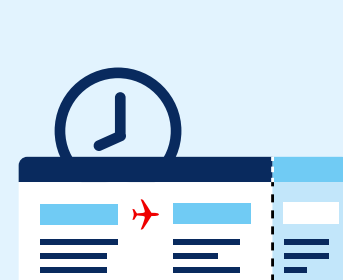

Vorabend Check-in

✗ nicht möglich

Wir empfehlen ca. 90 Minuten vor Abflug am Flughafen zu sein.

Weitere Informationen auf www.tuifly.com oder in Ihrem Reisebüro